



**/ FESTAS DE
ANIVERSÁRIO
CONDIÇÕES./**



LAB

O TEU JOGO COMEÇA AQUI, / ONDE OS
PROFISSIONAIS / DA LIGA PORTUGAL
BRILHAM.

LIGA PORTUGAL

CRIA TALENTO
CRIA TALENTO

JOGADOR

PACKS FESTAS DE ANIVERSÁRIO



#CHAMPION **22€**
/ pessoa

Inclui circuito em todas as atividades, jogo no campo principal. Lanche com sandes de fiambre, queques, batatas fritas, guloseimas, sumos e água.



#LEGEND **25€**
/ pessoa

Inclui circuito em todas as atividades, jogo no campo principal. Lanche com pizza, queques, batatas fritas, guloseimas, sumos e água.



#GOAT **27€**
/ pessoa

Inclui circuito em todas as atividades, jogo no campo principal. Lanche com cachorro quente, queques, batatas fritas, guloseimas, sumos e água.

OBSERVAÇÕES
IMPORTANTES

CONDIÇÕES PARA AS NOSSAS FESTAS

As festas serão acompanhadas por monitores do Liga Portugal Lab.

No caso de haver participantes extra no dia, será aplicado o valor por criança extra correspondente ao patamar adjudicado. Caso haja alteração no número de participantes **após o prazo de 72 horas antes da festa**, o Liga Portugal Lab não reembolsará a quantia relativa aos participantes que não compareçam na data e hora da festa.

Em caso de cancelamento da festa, o valor da reserva não será restituído. Contudo, o cliente poderá optar por mudar a data da festa, dentro de um prazo de 30 dias, mediante disponibilidade do Liga Portugal Lab.

O número mínimo por festa é de 10 crianças, sendo que o aniversariante é contabilizado. Na circunstância de não comparecer o número mínimo serão regularizados os 10 participantes.

- ✓ **MÍNIMO DE 10 CRIANÇAS POR FESTA**
- ✓ **IDADE MÍNIMA DOS PARTICIPANTES É DE 6 ANOS**

OBSERVAÇÕES
IMPORTANTES

SERVIÇO DE BOLO DE ANIVERSÁRIO

Disponibilizamos serviço de **encomenda de bolo de aniversário** sob orçamento. A encomenda deverá ser feita até **15 dias antes** da festa de aniversário.

No entanto, caso prefira, poderá trazer o bolo da sua preferência. Contudo, não é permitida a entrada de outras comidas ou bebidas externas.

REGRAS DE ACESSO E SEGURANÇA

Agradecemos também, que informe os pais dos convidados, que não podem descer para a zona dos lanches, só mesmo os encarregados de educação dos aniversariantes o poderão fazer! **Só exclusivamente nesta altura.**

Apenas os convidados identificados com pulseiras poderão aceder às zonas das atividades durante o decorrer da festa. Esta regra é essencial para garantir a segurança e organização do evento.

Até **72 horas antes da data da festa**, deverá ser confirmado o número final de convidados, enviando a lista com o **primeiro e último nome**, bem como a **data de nascimento** de cada convidado.

Envio de um convite digital que pode ser entregue aos convidados.

OBSERVAÇÕES
IMPORTANTES

PAGAMENTO

Para assegurar a reserva, é necessário o pagamento de um sinal de **50% do valor total**, através da seguinte informação bancária:

Nome: Liga Comercial Lppo, Sociedade Unipessoal Lda

IBAN: PT50001800035785137002098

SWIFT/BIC: TOTAPTLXXX

Após a transferência, agradecemos o envio do comprovativo e do número de contribuinte para emissão da fatura. O pagamento remanescente será efetuado no dia da festa, mediante a listagem definitiva de convidados.

Métodos de pagamento disponíveis no local: numerário, MB ou transferência bancária.

A transferência bancária só é possível para o pagamento do sinal.

ATIVIDADES

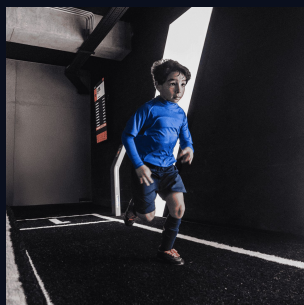

#SPEED

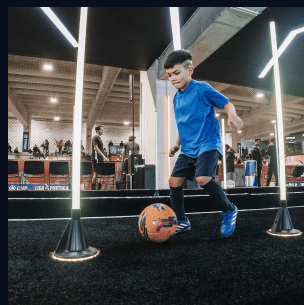

#TECHNIQUE

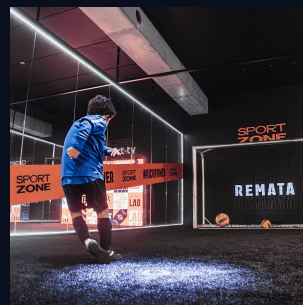

#KICK POWER



#PRECISION

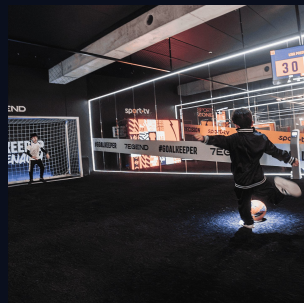

#GOALKEEPER



#VERTICAL JUMP



#STREET SOCCER



#FOOTBALL FIELD

EQUIPAMENTO

Para garantir a segurança dos participantes e a preservação do espaço, é obrigatório o uso de **sapatilhas de desporto, chuteiras de futsal ou pitons turf** adequados para piso sintético. Salientamos que **pitões não são permitidos em nenhuma das atividades**. Recomendamos também o uso de roupas práticas e confortáveis.

✓ **ROUPAS PRÁTICAS**

✓ **CHUTEIRAS DE FUTSAL**

✗ **PITÕES**

✓ **SAPATILHAS**

✓ **PITONS TURF**

HORÁRIO

O horário de início e término da festa deve ser **rigorosamente respeitado**. Recomendamos que os participantes cheguem **15 minutos antes** do horário de início da festa, de forma a facilitar a organização e garantir que todos estejam prontos a tempo. Existe uma tolerância máxima de **10 minutos** para a chegada de convidados atrasados. Após este período, a festa terá de começar. Convidados que cheguem posteriormente serão acompanhados por um funcionário ao local da festa, assim que possível. A duração da festa será de aproximadamente **2 horas**, incluindo o lanche.

✓ **CHEGAR 15 MIN ANTES**

✓ **ABERTO TODOS OS DIAS**

✓ **DURAÇÃO 2H**

Segunda - Sexta: 16h - 23h

Sábado, Domingo e Feriados: 10h - 23h

RESTRIÇÃO ALIMENTAR

Caso algum participante tenha alergias ou restrições alimentares, estas devem ser comunicadas até **72 horas antes da festa**. Após este prazo, faremos o possível para atender às necessidades, mas não garantimos adaptações no catering. Cabe ao encarregado de educação assegurar a acomodação de alérgenos dos convidados.

CUIDADOS ESPECIAIS

Solicitamos que qualquer situação que exija atenção especial durante a festa, como doenças crónicas ou outras condições, seja comunicada com antecedência. Estas informações são essenciais para garantir o bem-estar e segurança de todos os participantes.

HIDRATAÇÃO

Para maior conforto e bem-estar dos participantes, recomendamos que tragam garrafas de água individuais. O nosso **bar estará disponível** para aquisição de bebidas e snacks.

✓ **TRAZER GARRAFAS DE ÁGUA**

RECEÇÃO E SEGURANÇA

No dia da festa, todos os participantes devem dirigir-se à receção da **Liga Portugal Store**, localizada na **Praça do Adepto**, onde receberão uma pulseira especial para acesso às atividades. É obrigatório o fornecimento de um contacto telefónico de um responsável para eventuais emergências.

LISTA DE CONVIDADOS

O envio da lista definitiva é **obrigatório** e deve ser realizado até **72 horas antes da festa**, contendo o **primeiro e último nome**, bem como a **data de nascimento** de cada participante. O não envio desta lista poderá comprometer a preparação adequada do catering e da logística da festa. A lista deve ser enviada por e-mail para **reservas.lplab@ligaportugal.pt**.

✓ **RESERVAS.LPLAB@LIGAPORTUGAL.PT**



ESPAÇO

LOCALIZAÇÃO

PORTO, PORTUGAL LIGA PORTUGAL LAB



EDIFÍCIO ARENA LIGA PORTUGAL

RUA JOHN WHITEHEAD, 69
4250-540, PORTO

HORÁRIO DE FUNCIONAMENTO

Seg - Sexta **16:00 - 23:00**

Sáb, Dom e Feriados **10:00 - 23:00**

Apoio ao cliente

Seg - Sexta **10:00 - 18:00**

Tel: **+351 930 450 509**

geral.lplab@ligaportugal.pt



OBRIGADO.